

The Chiba Physical Therapy Association News

NO.115 , August , 2004



千葉県理学療法士会 ニュース

<http://www.kit.hi-ho.ne.jp/pt-chiba/>

県士会ニュース代表メールアドレス：pt-chiba@kit.hi-ho.ne.jp

INDEX

- ・ 会長報告 ご 挨拶 P 1
- ・ 第33回日本PT協会代議員会報告 P 2
- ・ 平成16年度第 1 回千葉県医療関係団体連盟協議会出席報告 P 3
- ・ 平成16年度第 1 回理事会議事録 P 4
- ・ 第41回千葉県理学療法士定期総会議事録 P 5
- ・ 平成16年度第 2 回理事会（拡大）議事録 P 6
- ・ 社会局便り～千葉県老人保健施設協議会 リハビリ部会より ... P 8
- ・ 学術局便り～単位管理部からお知らせ P 8
- ・ 事務局便り～新入会員の皆様へ P 9
- ・ 各種インフォメーション P10
- ・ 編集後記&【広告】求人など P12
- ・ 千葉県理学療法士会役員選挙結果公示 P15
- ・ 平成16年度千葉県理学療法士会組織図 P16
- ・ 第10回千葉県理学療法士学会案内・演題募集要項・申込用紙 ... P17
- ・ 〔資料〕症例検討3履修届書式 P20
- ・ 協賛メーカーなど P21～

■ ご挨拶 □

会長 吉田 久雄

士会会長・理事・監事の役員選挙の年にあたる本年、会長に立候補し、他に立候補される先生がいないことから3期目になりますが、会長として2年間勤めさせていただくことになりました。

もとより微力ではありますが、現在会が直面している問題につきまして、対応してまいりますので宜しくお願いします。

理事・監事の先生方に於かれては、他県に移動されました1名の先生を除き全員残留され、欠員の理事には、新たに女性理事を迎えることが出来ました。これほど喜ばしいことはありません。

新たな充実の会運営が出来ますことを喜んでいきます。

今任期中に行いたいと思っている活動につきまして、報告いたします。

A. 会の内部活動の充実

1、会員動向に関する作業の見直し (事務局関係)

現在、会員動向は各局のPC同士の互換性がないことに加え、会員の個人情報を、メールで転送するには、会員の個人情報管理が確保しにくいことなどから、各局毎にPC入力しています。

そのため、会員の方々からの問い合わせに対して多大な労力を費やしています。

また、研修会参加者に対する手続き等に関しても、時間がかかっている(会員の方々の自己責任に関することもないのですが)現状があります。

昨年度事業に関する監事の指摘にもありますが、IT導入(個人情報の一本化)をはかり、より手間をかけない会の事務化を図

ります。

もとより、PCの環境にない先生方もいることは重々承知していますが、IT化を図ることでPC環境にない先生方への時間がふえると期待しています。

2、会執行部の各先生との情報共有化の促進を図り、会の意思決定までの時間を早くします。

会長・副会長・理事・監事に加え、今年度から各部長にも会で運営しているメーリングリストに参加していただき、会の生の状況を理解していただくことになりました。

このことで、会長・理事・監事の行っている活動をよりリアルタイムに、オープンに行きます。なお現在試験的に理事会で「情報管理に関する内規」を作成し運用を行っていますが、運用状況を理事会で確認し、この内規を会として正式に採用します。この内規は、個人情報の保護・運用に関するものですが、決まりましたらニュースに掲載します。

会のメールアドレスにアクセスする会員も増えていきますので、マニュアルを作ることが求められているための対応です。

3、診療報酬・介護報酬関係の情報の提供を行います。

来年度の介護報酬の情報の提供、及び平成18年に予定される診療報酬改正が変わるとの情報がありません。どのように変わるのか、わかり次第提供します。

4、研修会・県学会は、従来どうりの回数で行いますが、会場を千葉みなと駅周辺のホテルを中心に行うことで、会員の利便性に配慮します。

5、全国学会の招聘に向けた活動を進めます。

6、社団法人化の動きは、県担当課と密接に打ち合わせを行い、条件がそろい次第進めたいと思います。

B. 対外的な活動

1、行政（県・市等）からの依頼には、従来どうり受けて参ります。

2、他団体からの依頼に関しては、今までどうり理事会で協議して参ります。

3、当会主催の活動は、法人格取得の条件でもありますので、継続します。

以上、2年間の活動項目について報告しました。会員の皆さんの御意見をお願いします。御意見はメールまたはFAXで頂きたいと思ひます。よろしくお願ひします。

■ 各種会議報告 □

◎第33回日本PT協会代議員会報告

みつわ台総合病院 井田 興三郎

第33回の総会並びに代議員会資料を御一読ください。

日時 平成16年5月26日（水）13：00～17：00

場所 仙台エクセルホテル東急

議長 神内 弘行 氏（神奈川）

副議長 石井 俊夫 氏（静岡）

書記 佐藤 ミキ 氏（宮城）

【報告】

平成15年度は、5局制、学術教育評議会、社会職能評議会を新たに組織して事業を展開した。

1. 平成15年度事業報告

1) マスタープランの短期、中期の事業を推進した。

2) 診療報酬改定に向けて、「理学療法診療報酬のあり方」についての提言書を厚生労働省に提出した。

3) 介護保険に関する事業と制度見直しに向けての意見具申を行った。

2. 平成15年度決算報告

収入 385,000,000.

支出 337,000,000.

繰越金 47,000,000.

3. 平成15年度監査報告

1) 年間業務の執行は、順調に行われた。

2) 財産は、適正に管理運営された。

議事

1. 提案議題審議

1) 理事会提案議題

(1) 第40回日本理学療法学会の大会長に大阪の林 義孝氏が承認された。

(2) 名誉会員に宮風 隆夫氏（京都）、谷島 朝生氏（神奈川）が承認された。

(3) 選挙管理委員会の委員長に大工谷 新一氏（大阪）、委員に原田 聡昭氏（長野）、本村 清二氏（奈良）、立花 孝氏（兵庫）、外山 憲治氏（宮崎）が、承認された。

2) 士会提案議題

(1) 社会局関連

協会と政治連盟との関係を明確に説明して欲しいとの意見が多く出されていた。

連盟が政治活動をすると言明をし

ていない現状では、協会としても、正式な見解をまだ出せない状態である。

(2) 職能局関連

優秀なPTを介護保険の分野で活躍してもらうためには、介護予防事業に協会が、より積極的に意見をだし行動をして欲しい。

介護保険と身障者福祉の支援費制度の統合の動きについて、協会の対応と主張はどのようにされているのか。

(3) 教育局関連

乱立する養成校に第三者評価を行って質の確保をして欲しい。

国への協会の要望で実習施設の振り分け、実習形態の改正等を行って欲しい。

(4) 学術局関連

学会の発表の基準を厳しくして欲しい。

現職者講習会と専門研究会の講習会を統合して欲しい。

(5) 事務局関連

はやくIT化を進めて欲しい。

磁気カード等を使用した会員カード配布を考え欲しい

2. 平成16年度事業計画案

マスタープランと事業計画が説明され、承認された。

3. 平成16年度予算案

収入 428,000,000.

支出 428,000,000.

収支内容が説明され、承認された。

【参加感想】

今回も、代議員会—総会—代議員会—総会の順に採決が行われた。

代議員以外の総会参加者は、数十人で寂しい限りであった。協会の答弁も建前論と感じられるものが多くなってきた。

これも会員が3万人を超え組織が大きくなり、個人の会員と協会との距離が大きくなってきた為なのかと考えてしまった。

◎平成16年度第1回 千葉県医療関係団体連盟協議会出席報告

みつわ台総合病院 井田 興三郎

日時 平成16年6月3日(木) 18:30~

場所 ホテルポートプラザ千葉

議題

1. 第20回参議院議員通常選挙千葉選挙区の対応について

2. その他

内容

7月11日の参議院通常選挙の千葉選挙区での応援を自由民主党「しいな一保」氏を立候補者にすることに全員一致で決定した。

感想

医療関係の22団体の約70名が集まり、医療界の現状を伝えて「しいな一保」氏に政治の場で国民の健康を守るために我々の代弁役をお願いした。

その為に参議院選挙の応援を連盟協議会全員一致全力で応援する事になりました。

出席者全員が医療の先行きに不安を持っています。

この中に入っては、PTの世界の認識は、まだまだ甘い事を痛感しました。会員にPTの政治連盟について考えて欲しいと思います。

◎平成 16 年度 第 1 回理事会議事録

日時：平成 16 年 4 月 28 日（水）
場所：千葉コミュニティーセンター B I
出席者：＜理事＞ 吉田（久）、井田、西山、
茂木、宮崎、藤井、石塚
＜監事＞ 江澤
＜委任状＞ 渡辺（良）、村永、吉田（昌）
＜書記＞ 坂本

会長行動

- ・ 2 / 20 関プロ協議会出席
- ・ 2 / 25 県整形病診セミナー出席
- ・ 2 / 29 県学会出席
- ・ 3 / 9 医技大へ P T 協会の説明会
- ・ 3 / 12 P T セミナー出席
- ・ 3 / 16 浦安文化会館下見（関プロ
学会会場）
- ・ 3 / 22 県地域リハ協議会出席
- ・ 3 / 30 関プロ準備委員会出席
- ・ 4 / 2 八千代リハ学院入学式出席
- ・ 4 / 21 関プロ準備委員会出席

＜各局報告＞ 事務局

総務部会員動向 施設数：287
施設会員数：1017名
（内、自宅 74）

＜議 題＞

1, 平成 15 年度事業・収支報告の件
各局からの事業報告および収支報告がなされた。学術局から質の高い学会にするため学会参加費を 1000 円から 2000 円にすることが提案され、了承された。

2, 第 41 回総会の件

日時 6 月 6 日（日）で会場 ポートプラザ千葉で、開催予定であることが報告された。

3, 関東甲信越ブロック学会の件

5 月までは準備委員会として活動を行ってきた。6 月から運営委員会へ名称を変え活動していく。

今までの演題応募数 96 題で、前年度より 8 題多い事と、当日の運営委員としての参加をお願いしたい（特に土曜日の午後）旨、報告された。

4, その他

・ 会費未納者リストについて

日本理学療法士協会事務局から現時点での会費未納者リストが送られてきた。未納者リストの開示の付いて討議した結果、公表する事です承された。今後、ニュース等に掲載することもあり得る。

・ 保険について

補償金額 800 万円（保険料 21 万 / 年）のコースで始めることが了承された。

・ 事務所の消防法に関する件について
消防管理者 1 名を立てた上、消防計画を立案した内容を提出し了承された。

・ 士会学会報告について

参加者 300 名 参加人数により収容人数の大きい会場確保のため予算（士会学会補助金）の増額を希望されたが、基本的には学会長の判断に委ねるものとする。

・ 冠婚葬祭の電報について

士会事務局へ連絡のあった方を対象として冠婚葬祭の電報を送ることにする。

・ 理学療法週間について

今年度も同様に開催予定

予定日 7 月 25 日（公開講座）

会 場 パルル千葉

対象者：千葉県民

※ 高校生から一般県民へ内容を広げた。
今年度は新しい試みとして中学生にも
声をかけていきたい。

質疑応答は特になく、過半数の拍手をもって了承を得る。

第2号議案 平成16年度予算案修正の承認を求める件

◎第41回千葉県理学療法士定期総会議事録

日時：平成16年6月6日(日)

午前10時40分～午前11時30分

場所：ポートプラザ千葉

議長団：

藤リハビリテーション学院 加地啓介
ロードスケアセンター 大塚 剛

書記：

順天堂大学浦安病院 屋宣 秀明
千葉リハビリテーションセンタ 坂本光弘

定足数：全会員数1019名(6/6現在)

参加人数 20名

委任状数 657通

<議事>

第1号議案

平成15年度事業報告・収支決算報告なら
びに監査報告の承認を求める件

事務局・学術局・社会局の担当理事より平成15年度事業報告について説明がなされた。

事務局からは事務所の設置および事務非常職員雇用、厚生部の廃止について説明がなされた。

財務部の担当理事より収支決算報告について説明がなされた。

法人化準備金から事務所開設および管理費を捻出した事の説明がなされた。

監事より監査報告について説明がなされた。

財務部の担当理事より平成16年度予算案修正について説明がなされた。

士会学会補助金を50万円から100万円へ増額する説明がなされた。

質疑応答は特になく、過半数の拍手をもって了承を得る。

●その他

・メーリングリストについて

情報伝達をスムーズに行うためにメーリングリストの参加メンバー枠を広げる説明がなされた。

対象者：会長、理事、監事、各部長、各委員長、および会長または理事会が承認した者

・選挙結果報告について

選挙管理委員長 内村氏より説明がなされた。

平成16年6月6日 役員選挙が行われ、立候補者13名が当選された事の説明がなされた。

議事録署名人

千葉県医療技術大学校 江澤かおり(印)
大多喜病院 夏目 剛志(印)

◎ 第2回理事会（拡大）議事録

日時：平成16年6月23日（水）
場所：千葉コミュニティーセンターB I
出席者：
＜理事＞吉田（久）、井田、茂木、西山、宮崎、藤井、石塚、渡辺（良）、江澤
＜監事＞江澤
＜部長＞石田、内村、楨尾、大塚、坂本
＜委任状＞村永、吉田（昌）
＜書記＞坂本
会長行動 ・特になし

＜各局報告＞

事務局 総務部

会員動向 施設数：292施設会員数：1051名（内、自宅75）

＜議題＞

1. 平成16年度 新体制の件

6月6日総会で士会役員の新体制について承認された。

今後2年間このメンバーを中心に会を運営していくことが確認された。

会長 吉田久雄
順天堂大学医学部附属浦安病院
副会長 井田興三郎
みつわ台総合病院
副会長 茂木忠夫
国保成東病院

◎事務局

担当理事（局長） 西山晴彦
千葉県千葉リハビリテーションセンター
担当理事 宮崎陽夫
総泉病院
担当理事 村永信吾

亀田総合病院
担当理事 吉田昌広
勝浦整形外科クリニック
担当理事 江澤かおり
千葉県医療技術大学校
総務部部長 坂本光弘
千葉県千葉リハビリテーションセンター
調査部部長 宮本晴見
千葉県千葉リハビリテーションセンター
資料部部長 加地啓介
藤リハビリテーション学院
財務部部長 宮崎陽夫
総泉病院
ニュース編集部長 山下祥司
千葉市立青葉病院
組織部長 村永信吾
亀田総合病院

◎学術局

担当理事（局長） 茂木忠夫
国保成東病院
担当理事 藤井 顕
藤リハビリテーション学院
担当理事 渡辺良明
太陽館
企画部長 立本久美子
千葉県医療技術大学校
学術資料部長 山岡郁子
藤リハビリテーション学院
学術研修部長 小川禄朗
松戸市立病院
機関誌編集長 茂木忠夫
国保成東病院
学術単位管理部長 楨尾英之
成田病院

◎社会局

担当理事（局長） 井田興三郎
みつわ台総合病院

担当理事 石塚保士
北柏リハビリ総合病院
企画部長 田中康之
八千代市役所
渉外部長 結城俊也
千葉中央メディカルセンター
広報部長 竹内弥彦
千葉県医療技術大学校
介護保険福祉部長 大塚 剛
板倉病院
地域保健福祉部長 斉藤正美
船橋市訪問看護ステーション
健康増進長 石田 隆
千葉中央メディカルセンター
医療保険部長 吉田貴之
津田沼中央総合病院
業務推進部長 井田興三郎
みつわ台総合病院

監事 江沢省司
かもめメディカルセンター
監事 宮前信彦
千葉県千葉リハビリテーションセンター

法人化推進委員会 委員長 井田興三郎
みつわ台総合病院
委員 西山晴彦
千葉県千葉リハビリテーションセンター
委員 水江年城 帝京平成大学
表彰審査委員会
委員長 西山晴彦
千葉県千葉リハビリテーションセンター
委員 井田興三郎 みつわ台総合病院
委員 茂木忠夫 国保成東病院
選挙管理委員会
委員長 内村 元 千葉労災病院
委員 川名謙二 白金整形外科病院
学会招致委員会
委員長 村永信吾 亀田総合病院

2. 第10回千葉県理学療法士会学会の件
開催要項について学会長より説明があり、
その内容が了承された。
学会長 宮崎陽夫 (総泉病院)
準備委員長 工藤 誠 千葉中央メディカルセンター

(1) 会期 平成17年2月27日(日)
9:00~16:00

(2) 会場 千葉市民会館 小ホール・会議室

(3) 会場整理費
会員:2000円
非会員:3000円 学生:無料
市民公開講座無料

(4) 開催内容
1) 特別講演 「リスクマネジメント」
2) 公開講座 「福祉用具の選び方」
3) 一般演題口述発表
4) 一般演題ポスター発表
5) その他 定期総会

3. その他
・沼南リハビリテーション学院からの非常勤講師依頼について石塚理事が対応することで了承された。

・理学療法士作業療法士教員養成長期講習会について
資料が必要な会員は士会事務所まで
FAX(043-238-7570)
で連絡を!
応募〆切 8月17日消印有効
研修期間 平成17年1月11日~2月4日
参加人数 東京地区 30名

・公明党からの依頼について

「参議院比例代表選挙立候補者に対して千葉県理学療法士会として推薦してほしい」と依頼があった。

・理事会開催通知について

開催通知を郵送からメールアドレスへ変更する事が了承された。必要な理事のみ理事会開催通知を郵送する。

<今後の予定>

平成16年度第3回理事会

平成16年8月25日(水)開催予定

■ 社会局 だより □

◎千葉県老人保健施設協議会 リハビリ部会より今年度の活動予定

ロータスケアセンター 大塚 剛
昨年度より活動が開始された当部会ですが、今年度も老健のリハビリ職員を対象に年3回の研修会の企画を中心とした活動を進めることとなりました。会長は私こと大塚剛が勤めさせていただき以下、辰巳ナーシングヴィラ、PT藤川 孝彦氏、ゆうゆう、OT朝武 賢一氏、ケアホーム白井、OT松本工氏、佐倉ホワイエ、ST酒井 千代氏の計5名の運営委員にて活動させていただきますのでよろしくお願ひします。

また以下に8月に行われる。今年度第一回目のリハビリ部会の募集要項を付け加えさせていただきますので千葉県老健協議会会員施設の職員の皆様のご参加お待ちしております。

記

1. 日時：平成16年8月4日(水)

13:30~16:45

2. 会場：千葉県教育会館

2. 内容：

講義

「老健でのリハビリ管理について(仮題)」
(リハ実施計画書、リハ機能強化加算、個別リハ加算、人材確保について)

講師 大塚 剛 藤川 孝彦

：ワークショップ 以上

(注)

内容としては新人セラピスト、または老健勤務歴の浅い方が対象です。

千葉県老健協議会の会員施設以外の方は参加出来ませんのでご了承ください。

参加申し込みについては各会員施設に申し込み用紙がFAXにて配布されますのでこれにしたがって申し込みを行ってください。

■ 学術局 だより □

◎単位管理部からお知らせ

学術局単位管理部 藤井 顕

第41回定期総会議案書に掲載いたしました「生涯学習システムガイドライン」で、症例検討3履修届用紙が報告されておりました。
本ニュースにてご案内させていただきます。
→(p20参照)

■ 事務局だより □

新入会員の皆様へ

6月6日に新入会員向けの入会案内を行った後、入会申込が続々と集まっています。約1ヶ月の間に約40名が入会していただきましたが、数名の方に手続き方法の勘違いがありました。以下に正しい方法を記載しますので、参考にして下さい。

(1) 必要な書類を事務局財務部へ郵送する。

- ・入会申込用紙
- ・自動払込利用申込書

郵送先 〒265-0073

千葉市若葉区更科町2592

総泉病院 リハビリテーション科内
千葉県理学療法士会 事務局財務部
宮崎陽夫 宛

(2) 指定口座へ初年度の会費を振り込む。

銀行名：千葉銀行 松が丘支店

店番号：034

口座番号：(普通) 2088427

口座名：日本理学療法士協会
千葉県理学療法士会 西山晴彦

金額：20000円

(注意)

必ず送金される士会員のフルネームを記載して下さい。

出金先が分からない場合は千葉県理学療法士会から日本理学療法士協会へ送金できないため、協会・士会費とも未納という状況になる恐れがありますのでご注意下さい。

(3) 初年度の会費が振り込まれていることが確認できた時点で財務部から総務部へ入会申込用紙が郵送される。

(4) 事務局総務部で千葉県理学療法士会の入会確認(データ入力)と日本理学療法士協会へ入会申込用紙を郵送する。

(5) 日本理学療法士協会へ入会申込用紙を発送してから2~3ヶ月後に、会員番号が各士会員宛に郵送される。

・自動払込を利用しない方は、毎年5月中(年度によって納入期限が違いますので、協会からの案内をご確認下さい)に指定口座へ会費を振り込んで下さい。2年目以降の年会費は21000円となります。

・2年間、会費未納の方は強制退会となり、再入会する時に未払い分と入会分を一括してお支払いいただく事になっています。

会費未納に関しては協会からの連絡のみで士会では直接関わっていませんので、会費未納にはご注意下さい。

・会費未納にならないためにも、自動払込を利用する事をお奨めします。

解らない事がありましたら、千葉県理学療法士会事務所へ連絡を下さい。

連絡はFAXでお願いします。

FAX 043-238-7570

事務局財務部や総務部へ直接電話をすることは通常業務に影響がありますので、極力控えて下さい。連絡はFAXでお願いします。

御協力の程、よろしくお願ひいたします。

■ 各種インフォメーション □

● 第31回PTOT養成施設等教員講習会のお知らせ

厚生労働省より千葉県を通じ「第31回理学療法士・作業療法士養成施設等教員講習会」の通知が届いています。

開催期間：
自 平成17年1月11日（火）
至 平成17年2月 4日（金）

会場：独立行政法人国立病院機構
職員厚生部厚生課研修室
東京都目黒区東が丘2-5-23
（土曜日の講義は日本理学療法士協会会館にて行う）

受講対象者：
次の各号のいずれにも該当するものとする。

- 1) 理学療法士免許を有するもの
- 2) 免許取得後、原則として教員は5年以上、臨床指導者は3年以上の実務経験を有するもの。
- 3) 本講習会後も理学療法士の教育に従事するもの及び将来従事しようとするもの。

申し込み方法その他については、事務局事務所までFAXにてお問い合わせください。

千葉県理学療法士会 事務局
FAX 043-238-7570

● 第5回千葉県整形外科病診連携セミナーへの参加を！

日時：平成16年7月29日（木）
18：30～
場所：オークラ千葉ホテル3F
「エリーゼルーム」
千葉市中央区中央港1-13-3
TEL 043-248-1111

【製品紹介】 「ガスターD錠について」
山之内製薬株式会社

【特別講演Ⅰ】
＜座長＞聖隷佐倉市民病院 整形外科
副院長 南昌平先生

「スポーツ外傷・障害に対する最新の
治療傾向」 千葉大学医学部附属病院
整形外科講師 和田佑一 先生

【特別講演Ⅱ】
＜座長＞帝京大学医学部附属市原病院
整形外科助教授 村瀬研一 先生

「関節リウマチ治療のトピックス」
日本医科大学リウマチ科
主任教授 吉野慎一 先生

【特別発言】千葉大学大学院医学研究院
整形外科学教授 守屋秀繁 先生

●第3回全国訪問リハビリテーション
研究大会 ご案内●

日時 2004年11月20日(土)21日(日)
テーマ 「訪問リハを再考する」

～考えてみようセーフティネット～

大会長 小笠原 正

(近森リハビリテーション病院)

会場 高知市はりまや町 1-1-2

「国際ホテル高知」

プログラム

11月20日(土) 13:00～17:00

基調講演・一般演題発表

11月21日(日) 09:00～15:00

パネルディスカッション・一般演題発表

一般演題申込(演題名、演者、所属、電話番号、FAX、メールアドレス)をE-mailにて事務局まで申し込んで下さい。

募集締切 2004年7月末日

*多少遅れても受付けます。

抄録締切 2004年8月末日

演者には抄録フォーマット、発表方法について後日連絡します。

参加申込 事前申込を行っています。

FAX、E-mailにて事務局まで申込下さい。

参加費 会員 5000円 非会員 6000円

申込・問い合わせ先

第3回全国訪問リハビリテーション全国大会 事務局

在宅総合ケアセンター近森内 訪問看護ステーションちかもり 佐藤健三

〒780-0052 高知市大川筋 1-6-3

TEL088-875-8697 FAX088-822-3279

E-Mail chikyotk@mb.inforiyoma.or.jp

●日本理学療法士協会第2回国際教育
セミナーのご案内●

日程：平成16年8月1日(日)

セミナー趣旨：

国際化社会に対応できる理学療法士を育成する目的で、現職の理学療法士と養成施設の学生が共に集い、各専門領域の世界の最新トピックスを学び、理学療法について知識を深める。また、国際化社会の中での活躍する理学療法を研修する。

●基調講演

「ボバースコンセプトの発展と国際交流」

ボバース記念病院 紀伊克昌先生

●世界の最新トピックス

「米国留学と米国呼吸療法士」

亀田総合病院 鴉澤吉宏先生

「国際化社会の中での理学療法士の可能性—障害と開発—」

久野研二先生

●海外留学トピックス

「オーストラリアの理学療法—Clinical Reasoningに基づく評価と治療」

永生病院 河西理恵先生

「南カリフォルニア大学におけるACL損傷の3次元解析と膝蓋骨可動性評価定規の開発」

豊橋市民病院 太田進先生

「私の米国生活体験記」～日米学生気質と教育システムの違い～ 群馬大学医学部保健学科理学療法学専攻2年 片桐緑さん

会場：昭和大学横浜市北部病院

横浜市都筑区茅ヶ崎中央 35-1

横浜市営地下鉄「センター南」駅前

会費：会員 5,000 円, 学生 2,000 円
(先着 100 人)

申込先：日本理学療法士協会国際部 高橋
メールでお申し込みください

会員番号や所属もおわずれなく。
jpta-international@japan.email.ne.jp

【編集後記】

今回のニュースは情報てんこ盛りです。新執行部の皆さんがはりきってご入稿いただけただけお陰でして、編集部は嬉しい悲鳴です。この調子で理事・部長の皆様にはどんどんニュース紙面を使っていただき日ごろの活動を会員の皆様に伝えていただきたいと思っております。

※ 次号のニュース原稿の締め切りは ※
※ 平成16年8月31日(火)です ※

千葉県理学療法士会ニュース

<http://www.kit.hi-ho.ne.jp/pt-chiba/>

発行人：吉田 久雄

発行所：千葉県理学療法士会事務局

〒266-0005 千葉市 緑区 誉田町 1-45-2
千葉県千葉リハビリテーションセンター内
tel 043-291-1831 fax 043-291-1857

編集人：山下 祥司

千葉市立青葉病院 リハビリ科

〒260-0851 千葉市中央区青葉町1273-2
tel 043-227-1131 fax 043-227-2022
mail : JK8S-YMST@asahi-net.or.jp

●理学療法士 募集

- ◆募集人員 : 若干名(常勤、非常勤)
- ◆待遇 : 当院給与規定により優遇
昇給年1回、賞与年2回
休日4週6休制、祝日、夏季
年始年末、有給 社保完備
- ◆勤務時間 : 9:00~17:30(平日)
9:00~16:00(土曜)
- ◆診療科目 : 整形外科、リウマチ科、外科
リハビリテーション科
- ◆施設概要 : 有床診療所(19床)
通所リハビリテーション
理学療法基準II・作業療法基準II
PT3名、OT2名
- ◆応募方法 : 電話連絡後履歴書を持参下さい
施設見学及びご質問は、電話または
下記メール宛ご連絡ください。

医療法人社団青和会 井上整形外科
〒111-0032 東京都台東区浅草4-41-6
電話 03-3874-9521・FAX 03-3874-9009
URL <http://www.seiwakai.gr.jp>
E-mail seiwakai@nifty.com 担当：西部(にしぶ)

◎回復期リハビリテーション病棟 開設に伴いスタッフ募集

- 募集人員 理学療法士5名
 - 施設概要 療養病棟 295床
総合リハビリテーション施設
 - 待遇 当法人規程により優遇
 - 賞与 年2回
 - 休日休暇 週休2日制 有給休暇有り
 - 勤務時間 8:30~17:00
 - 応募方法 随時
- ※詳しくは下記までご連絡ください。

<お問合せ先>

〒276-0015 八千代市米本2176
医療法人社団 心和我 新八千代病院

電話番号 047-488-3251
求人担当 リハビリテーション科長 藤田(P.T)
事務長 板垣

理学療法士募集

募集人員：理学療法士 2名

待遇：当院規程により優遇(経験考慮)、賞与2回、昇給1回
各種社会保険、退職金制度

休日：4週8休

施設概要：診療科目 内・呼・消・循・小・神内・外・呼外・小外
・整・気・肛・放射・麻酔

病床数 一般126床、療養55床 理学療法Ⅱ施設

医療法人 鎗田病院

〒290-0056 千葉県市原市五井899

(JR内房線五井駅徒歩10分)

TEL 0436-21-1655 担当：牛嶋

<http://www.yarita-hosp.or.jp>

e-mail yarita@an.wakwak.com

青年海外協力隊 募集

理学療法技術をお持ちの皆様へ

青年海外協力隊は、自分の持っている技術と経験を生かして、開発途上国の人々と共に働きながらその国の国造りに協力する、海外ボランティア活動です。約140の職種で春・秋各800人の隊員を募集しています。

募集期間

春 4月15日～5月31日

秋 10月15日～11月20日

●派遣期間／2年間

●応募年齢／20歳～39歳まで

◆お問い合わせはこちらへ

国際協力事業団 関東支部 048-834-7770

千葉県社会部青少年女性課育成班 043-223-2396

理学療法士 募集

募集人員 1名 (非常勤、経験者、年齢不問)
勤務時間 週1日 (月曜～木曜) 9:00～17:00
待遇 面接の上、決定いたします
診療科目 内科、外科、整形外科、胃腸科、
肛門科
施設概要 病床数 91床
<一般病床>60床, <療養病床>31床
交通機関 JR西千葉駅西口より徒歩18分
京成 西登戸駅下車 徒歩12分
JR京葉線・千葉都市モノレール
千葉みなと駅下車徒歩15分
応募方法 電話連絡の上、履歴書・免許書の
写しをご持参ください

医療法人浄光会 汐見丘病院
〒261-0001 千葉市美浜区幸町 1-12-6
TEL 043-241-5381 FAX 043-246-5175
(担当:事務長)

● IPNFA (国際PNF協会) 認定 基礎 (レベル1,2) コースのお知らせ ●

日時:平成16年9月13日～17日,20日～24日

会場:八千代リハビリテーション学院
千葉県八千代市八千代台北11-1-30
(京成電鉄八千代台駅より徒歩7分)
受講料:13万5千円 (先着26名)

講師:Sue Adler (PNFハンドブック共著者)
IPNFA シニアインストラクター
Casey Kern IPNFA アドバンスドインストラクター
石井 篤 IPNFA アシスタントインストラクター

お申し込みとお問い合わせ先:

最成病院 リハビリテーション科 石井篤
電話:043-258-1274
ファックス:043-258-2121
メール:rihabiri@saisei.or.jp

(今回はPTOTが対象になります。申し込みの際には氏名、連絡先、所属を明記の事。)

◆ 広告の取り扱いについて ◆

1回 掲載料金

B5版 1/2ページ 8,000円
B5版 1/4ページ 4,000円

通年(6回) 掲載料金

B5版 1/4ページ 20,000円

当ニュースの求人などの広告は県士会事務局で取り扱っております。

ニュース編集部ではなく必ず、千葉県理学療法士会事務局まで

お申し込み下さい。偶数月月末締め切りとなります。

平成16年6月6日

会員各位 殿

公 示

千葉県理学療法士会選挙管理委員会
委員長 内村 元

平成16年6月6日執行、千葉県理学療法士会役員選挙において、千葉県理学療法士会選挙規定第18条により下記の会員が当選となりました。

記

会 長	吉田 久雄	順天堂大学順天堂浦安病院
理 事	石塚 保士	北柏リハビリ総合病院
	井田興三郎	みつわ台総合病院
	江澤かおり	千葉県医療技術大学校
	西山 晴彦	千葉県千葉リハビリテーションセンター
	藤井 顕	藤リハビリテーション学院
	宮崎 陽夫	総泉病院
	村永 信吾	亀田総合病院
	茂木 忠夫	国保成東病院
	吉田 昌広	勝浦整形外科クリニック
渡辺 良明	有限会社 ヴァウ	
監 事	江澤 省司	かもめメディカルケアセンター
	宮前 信彦	千葉県千葉リハビリテーションセンター

平成16年度

千葉県理学療法士会組織図

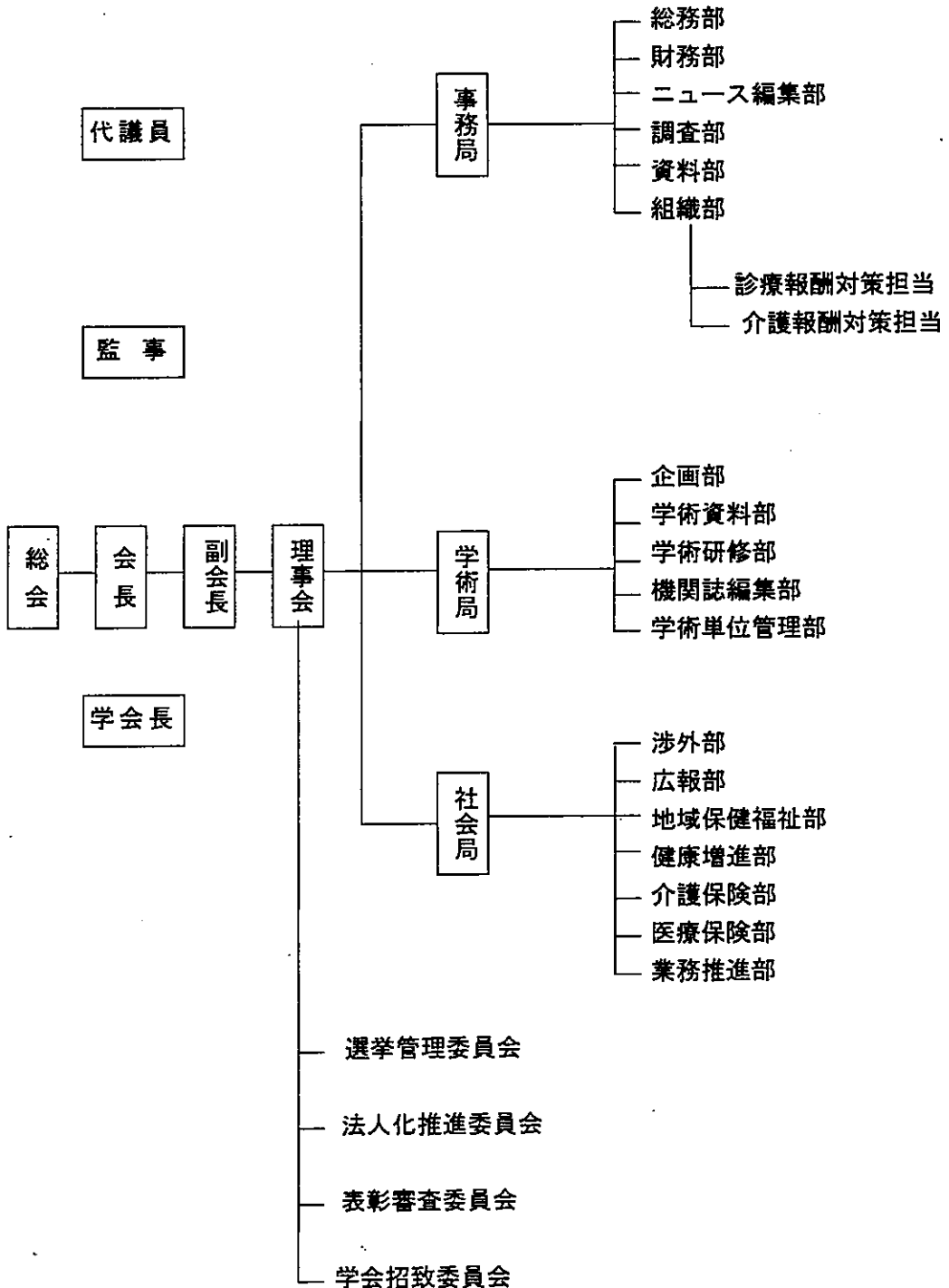

千葉県理学療法士学会
会 長 吉田久雄
第10回千葉県理学療法士学会
学会長 宮崎陽夫
準備委員長 工藤 誠

第10回千葉県理学療法士学会開催のご案内

謹啓

会員の皆様におかれましては、ますます御健勝のこととお慶び申し上げます。

さて、千葉県理学療法士学会におきましては10周年を迎え、今回、第10回学会を開催する運びとなりました。理学療法士の職域は拡大の一途とたどり、必要性が高まると共に、一方では常に臨床に、研究に、そして教育に自己研鑽を積み、更なる質の向上を求め生涯学習が極めて重要となってまいります。この学会を通して、会員の皆様への更なる発展に寄与できることと確信しております。

会員皆様の積極的なご参加・演題発表をお願い申し上げます。

謹白

開催要項

1. 会 期 平成17年2月27日(日) 9:00~16:00
2. 会 場 千葉市民会館 小ホール・会議室
3. 会場整理費 会員:2000円 非会員:3000円 学生:無料
市民公開講座無料
4. 開催内容
 - (1) 特別講演 「リスクマネジメント」
東京海上火災保険(株)・特別補佐役 高岡正幸先生
 - (2) 公開講座 「福祉用具の選び方」
有限会社 望月彬也リハデザイン代表取締役 望月彬也先生
 - (3) 一般演題口述発表
 - (4) 一般演題ポスター発表
 - (5) その他 定期総会

演題募集要項

口述演題およびポスター発表の演題を募集します。

1. 応募方法

案内に記載してある演題申込用紙をコピーして、必要事項を記入の上、郵送にてご応募下さい。演題の申込締切は、平成 16 年 10 月 30 日です。申込確認後、折り返し申込受諾書を送付させていただきます。

2. 応募先

千葉中央メディカルセンター リハビリテーション課

担当：近藤静乃、坂本和則

〒264-0017 千葉市若葉区加曽利町 1835-1

tel：043-232-6927（直通）

fax：043-232-9100（代表）

E-mail：rihabiri@ccmc.seikei-kai.or.jp

※お問い合わせは FAX もしくは、E-mail でお願います。

電話でのお問い合わせはご遠慮願います。

3. 学会誌用原稿締め切り：平成 16 年 11 月 27 日（当日消印有効）

- (1) 口述演題およびポスター演題どちらも学会用原稿の提出が必要となります。提出先は、『2. 応募先』と同じです。
- (2) 原稿は返却致しませんのでご了承ください。
- (3) フロッピーディスク寄贈のお願い
抄録掲載のため、FDを寄贈できる人はご協力の程お願いいたします。

4. 原稿作成上の注意

- (1) 理学療法学会に附属されている原稿用紙を用い、2001 年 Vol.28 No.5 を参考に作成してください（2002 年の応募様式は変更になっております。）
- (2) 所定用紙の枠におさまるよう、鮮明に印字してください。
- (3) キーワードは必ず 3 個選び、間に「・」を入れてください。
- (4) 本文は目的・方法・結果・まとめなどの小見出しをつけてください。
1 行の文字数は全角 26 文字以内 48 行までを厳守してください（形式、字体、ポイントはサンプル参照）。

5. 演題内容

- (1) 演題は自由演題とし、これまでに未発表のものに限ります。
- (2) 演題の発表形式は、口述発表とさせていただきます。
- (3) 発表時間 7 分、質疑応答 3 分です。スライドは 10 枚以内です。
- (4) ポスター発表の詳細は演題採択後、お知らせします。

6. 演題の採否について

演題審査委員会より通知いたします。

7. 問い合わせ先

『2. 応募先』と同じです。

第 10 回千葉県理学療法士学会

演題申込書

希望発表形式	1 口述発表
	2 ポスター発表
	単位認定 要 ・ 不要
演題名	
	サブタイトル
筆頭演者名	フリガナ
連絡先	病院・施設名
	住所 〒
	TEL FAX

希望発表形式に○をつけて、記入もれのないようにしてください。
この用紙をコピーしてご使用ください。

症例検討3履修届

システム番号 :

名前 :

所属施設 :

種類 : 口述発表 ・ 文章発表 ・ 研修会など講師

詳細

口述発表

発表年月日 : 年 月 日
開催場所 :
学会名 :
学会主催団体名 :
抄録同封 : 別紙にて抄録(コピーで可)2通
士会・PT学会以外の場合,FD(ワード)

文章発表

発表誌名 :
発表誌発行団体名 :
巻号 : 第 卷、第 号、 年
抄録同封 : 別紙にて抄録(コピーで可)2通
士会・PT学会以外の場合,FD(ワード)

講師

講習年月日 : 年 月 日
研修会等名 :
研修会主催団体名 :
抄録 : 別紙にて抄録(コピーで可)1通
士会以外の場合,FD(ワード)
抄録が無い場合は2000字程度で要約しFD提出

千葉県理学療法士会
学術局単位管理部

義手義足・コルセット
整形器械・松葉杖

有限 宮崎義肢制作所
会社

〒112-0002 東京都文京区小石川2丁目3番26号
電話 03 (3812) 4384 番
FAX 03 (3812) 5092 番

乗って軽く
持って軽い
ロール・シチュール

車椅子の総合メーカー

ロール・シチュール(株)

〒182 東京都調布市上石原 3-32-1
TEL 0424-84-0300(代表)
長野工場 長野県飯山市大字豊田字右前 5123-30
〒389-24 TEL 02696-5-3443

k

労災保険・身障法・各種健康保険
生活保護法・厚生年金保険 適用取扱

川村義肢(株) 千葉出張所

〒270 松戸市申崎南町 134 番地
Tel 0473-89-7271
FAX 0473-89-7982

営業項目

義肢・装具・各種車椅子・電動車椅子
各種ステッキ・ナショナル補聴器
外国製補聴器・各種ベッド・日常生活用具
その他リハビリテーション器具

厚生省・労働省・栃木県指定 義手・義足・コルセットその他一般



(株)福島義肢製作所

宇都宮営業所

宇都宮市川田町794-1
電話 (0286) 35-8700・34-2824

ハイテク
時代の **リハビリテーション機器**

★プランニングから製造までご相談ください



SAKAI 酒井医療株式会社

千葉営業所 〒270-14 千葉県印旛郡白井町横 235-2 TEL.(0474)97-1910K

いつも何よりも人々の健康を願って
それが私達の喜び、誇り

安心と信頼の医薬品総合卸



株式会社 **チャク**

取締役社長 小池 啓 嗣

本社 千葉市中央区問屋町3番2号 電話 043 (248) 1001

貴女の心と身体にやさしくフィットする30年の実績が誇る万全のアフターフォロー

日本ウィール・チェアー株式会社

車いす・電動車いす・ベッド・リフト
階段昇降機・歩行補助具
その他 福祉機器全般

千葉支店

千葉市中央区鞆の森町12-11 鞆の森ビル

TEL 043-264-4939

FAX 043-264-4935

軽く履き心地の良い ●靴型装具

●装具一般

株式会社 大仁商店

〒113 東京都文京区本郷 6-16-1

(東大正門前) ☎ 03 (3811) 3577

♥♥在宅療養をタカサがお手伝いいたします♥♥

- 電動ギャッチベッド
- エアーマット・床ずれ用品
- 車いす・歩行補助用品
- 入浴用品・手すり取り付け
- 階段昇降機・リフト
- 失禁用品・ストマ装具
- リハビリ機器・自働具

●レンタルサービスもいたします

ライフケアタカサ千葉店

〒 稲毛区役所隣、モレール大塚駅より徒歩5分

043-255-5133

ライフケアタカサ市原店

市原市五井905

0436-23-5335

腰脚部専用筋力訓練・測定システム

COMBIT

コンビット

CB-1

PLUS R

ISOMETRIC + CVR

手で被験者の足を押さえ、足から押し返される力が一定の高率に達すると、手に力を入れる——この人間のカンと運動に頼っていた訓練をコンピュータ制御により行う“PLUS R 訓練”。“ISOMETRIC + CVR”の発想のもと、ミナトが独自に開発した新しい訓練モードです。まず、被験者の筋力に応じて訓練抵抗・速度が変化するCVR訓練(CHANGABLE VELOCITY AND RESISTANCE = 可変速・可変抵抗)を行い、任意の筋力に到達すると、自動的に等尺訓練(ISOMETRIC)をスタート。さらに一定時間が経過すると再びCVR訓練に戻ります。人にますます近づいたこの高機能——“PLUS R 訓練モード”を開発した(COMBIT CB-1)が、筋力の訓練・測定をより一層、人にやさしいものへと変えています。

ミナト医科学株式会社

大塚本社 〒552 大塚市滝川駅新北野3丁目15番11号 TEL (06) 303-7161代 FAX (06) 300-1376
 東京支店 〒115 東京都文京区本郷3丁目25番9号 TEL (03) 3815-3719代 FAX (03) 3818-0840
 船橋支店 〒274 船橋市西円台5丁目8番2号 TEL (0474) 89-5281代 FAX (0474) 89-5282

トータル リハビリテーション プランナー

物理療法・リハビリテーション・介護福祉機器 製造及び輸入販売



株式会社日本メディックス

本社：〒271 千葉県松戸市南花島向町315-1 TEL.0473-68-8711代/FAX.0473-68-1535

大阪・九州・名古屋・札幌・仙台・新潟・大宮・千葉・東京
多摩・横浜・金沢・京都・神戸・広島・高松・鹿児島

高齢者・身障者用リフター
住宅設計・施工・改善工事

有限会社 オオ夕商会

本社〒125 東京都葛飾区柴又 4-33-11

ショールーム 電話 03-3657-9877
倉庫 市川市宮久保 5-14-6 電話 03-3657-9877
電話 0473-71-0747

OG

REHABILITATION
EQUIPMENT

■物理療法器械 ■機能訓練器械 ■作業療法器具
■水治療法器械 ■特殊入浴装置 ■筋力測定・訓練器



OG 技研株式会社

本社・工場 〒703 岡山県岡山市東区 1-8-5 番 (0862)77-7181
千葉営業所 〒278 千葉県市川市大和田新田 252-10 番 (0474)86-3112

健康と社会に奉仕する



岩瀬薬品株式会社

医療機器・試薬部

〒285 千葉県佐倉市城 535

TEL 043-485-1616代 FAX 043-485-5242

NAIS
松下電工

ぴったりと身体に
フィットする車いすは、
正しい姿勢を
サポートします。

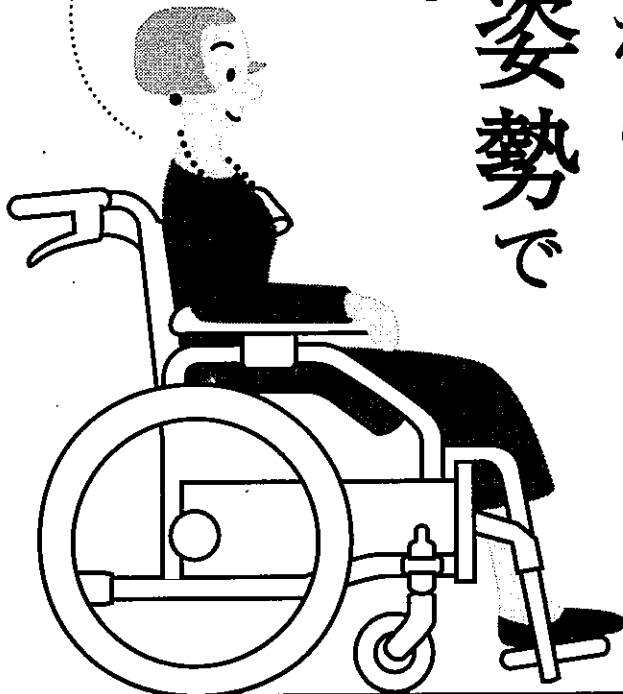

モフィットなら
正しい姿勢で
座れます。

身体に合わない
車いすは無理な
姿勢の原因。
お年寄りには
大きな負担です。

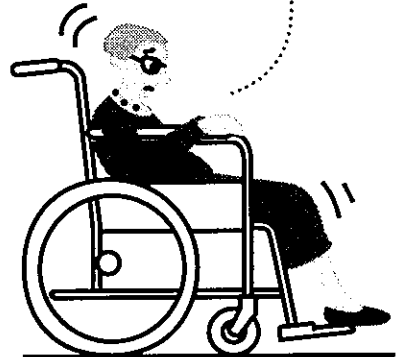

正しい姿勢で座ること。
モフィットはその大切さにこだわった車いす。
モジュールパーツの組み合わせと、細かな調整で、
ひとりひとりに快適なフィット感をお届けします。

モフィット
mofit

NAIS モジュール車いす

希望小売価格(標準セット)
178,000円(非課税)



公的介護保険
給付対象商品

●幅広いサイズをご用意しています。
座幅36~42cm、座奥行38~42cm、前座高39~45cm

車いすのスタンダードへ、「モフィット」誕生。



Smart Solutions by NAIS

介護(知恵)モル <http://www.net-kaigo.com>

モフィットが、月々9,000円でレンタルできます

■ご購入・レンタルのご相談は、

介護用品の販売・レンタル

介護リフォーム

在宅介護サービス



松下電工

エイジフリー介護チェーン

- [千葉都町] 千葉市中央区都町2-12-1 TEL.043(231)3394
- [千葉船橋] 船橋市栄町1-21-28 TEL.047(435)1200
- [千葉北インター] 千葉市稲毛区長沼原町286-4 TEL.043(286)4383
- [松戸] 松戸市小金原6-5-10 TEL.047(340)1165
- [市川] 市川市八幡2-13-20矢高ビル1F TEL.047(335)6811
- [柏] 柏市加賀3-25-11黒沢ビル1F TEL.0471(71)3388
- [八千代] 八千代市ゆりのき5-1-1イーグル八千代1階3号TEL.047(405)1148